

Frame 3

14 oktober • 24 nov '24 05:54 • Bergingslaai op 22 nov '24 03:52

Netbeheerders te traag met flexcontracten, toezichhouder eist verbeterplan
door: 200 | 14 oktober 2024

“Inmiddels slaan ruim 14.000 ondernemers in de rij voor het gebruik van extra stroom.”

21 nov 00:30

ACM maant netbeheerders tot hoger tempo bij wegwerken van wachttijsten
door: 10 | 21 november 2024

ACM vindt netbeheerders te traag met het oplossen van het volle stroomnet

100 Miljoen • 20 november 2024 10:00 • Bergingslaai op 22 nov '24 03:52

Netbeheerders komen afspraken niet na en nemen kritiek 'zeer serieus'

ACM: "Netbeheerders lopen achter met het invoeren van nieuwe maatregelen tegen netcongestie"



Frame 5

Net binnen

12 nov 2024 om 11:51

94 reacties

Dein

Het elektriciteitsnet in de Flevoveld, Gelderland en Utrecht heeft ondanks maatregelen zijn grenzen bereikt. Dat betekent dat er ingrijpende nieuwe maatregelen nodig zijn om een aansluitstop te voorkomen, blijkt uit een analyse van netbeheerder TenneT.

Zonder nieuwe maatregelen kunnen straks geen nieuwe woningen of bedrijven meer worden aangesloten op het stroomnet, waarschuwt TenneT. Alleen op die manier kunnen grondgebonden woningen en stroomnet in de drie provincies

1. Nederlandse ambtenaren drukt van Russische aanval op Signal ee...
 2. NHTV / NACV-voering Cost? Reactie in draadje Signal was...
 3. Medusa Khmeren volgt zijn vader Al Khmerer en als opgevoed lester m...
 4. Dierbos komt het landbouw ministerie worden. Contact gestel...

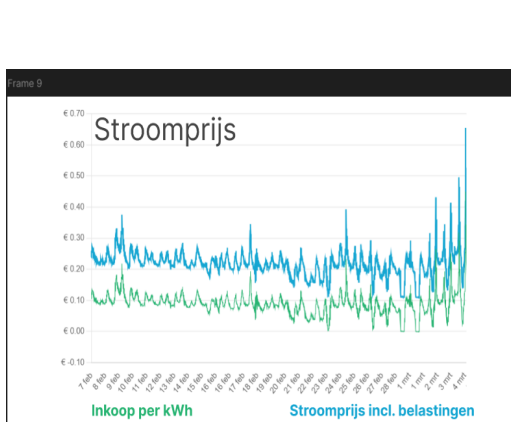
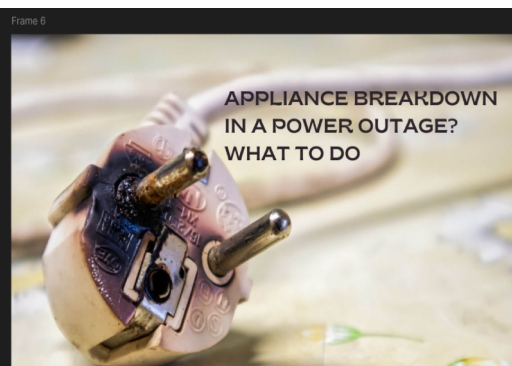

Frame 11

Is jouw woning geschikt voor een warmtepomp?

Een warmtepomp vertrekt warmte aan natuurlijke warmtebronnen, zoals de buitenlucht, de zand of het grondwater. Deze ontrokken warmte kan vervolgens wordt worden om het te verspreiden of te verwarmen. Een warmtepomp bestaat uit een aantal onderdelen, waaronder twee warmtebronnen, een elektrische pomp, een compressor en een bedradingssysteem geschikt met een speciaal installatie.

Doe de WarmtepompCheck

Offerte aanvragen

Frame 12

stillewille

Over Stille Wille • Aanbod • Wonen • Info & Archief • Contact • SALAMETTEN

Home / Info & Archief / Projectarchief

PROJECTEN ARCHIEF

Onderhoud energienet landgoed

Enovis Netbeheer, de netbeheerder in onze buurt, heeft in de periode april - juli '24 onderhoudswerkzaamheden aan het energienet uitgevoerd. In de maanden augustus en september zijn nog herstelwerkzaamheden...

LEES VERDER >

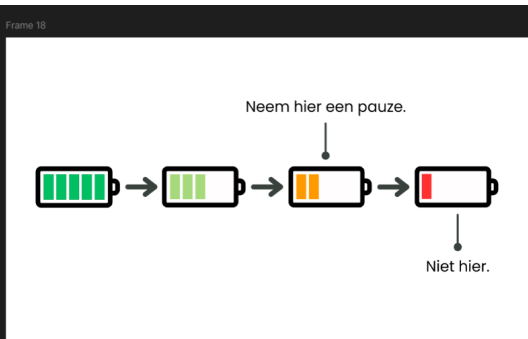
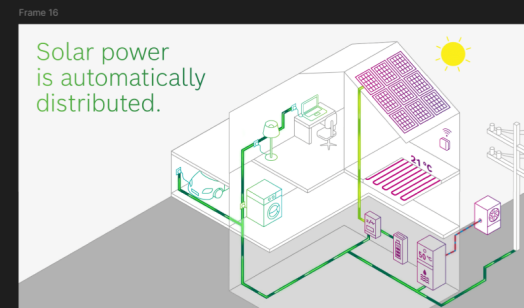
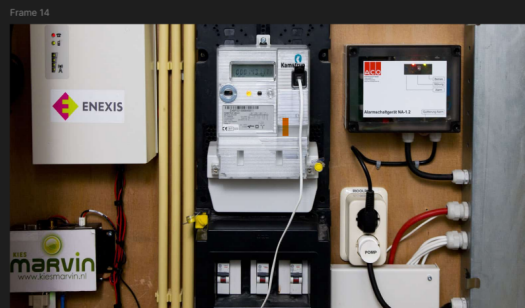

Frame 20

Van A++ tot G
 > 1200 ppm CO2
 Isolatiewaarde (klasse E)
 Dakisolatie enkele cm
 Kruipruimte niet geïsoleerd
 Oud dubbel glas

Frame 21

Hoofdverwarming 1-gas 2-hout
 Ventilatie wisselend
 Warmwater elektrisch /gas
 Grote energie lekken door bouw
 Na isolatie tot klasse A++
 Deskundigen doen voorstellen

Frame 22

Over naar Carol

